



## UNIVERSIDAD TECNOLÓGICA Y POLITÉCNICA DEL VALLE DEL CARRIZO

### NOTAS A LOS ESTADOS FINANCIEROS AL 31 DE DICIEMBRE DE 2025 a) NOTAS DE GESTIÓN ADMINISTRATIVA (Cifras en Pesos)

IC-NEF-06-2512

#### 1. Autorización e Historia:

##### a) Fecha de creación del ente.

La Universidad Tecnológica y Politécnica del Valle del Carrizo, es una institución pública creada por el decreto del H. Congreso Libre y Soberano del Estado de Sinaloa, con número de decreto 142 de fecha - 24 de noviembre de 2023. Esta reconocida por la Secretaría de la Educación Pública y registrada en la dirección general de profesiones.

##### b) Principales cambios en su estructura.

En LA Universidad Tecnológica y Politécnica del Valle del Carrizo a la fecha no ha habido cambios en su estructura.

#### 2. Describir el panorama Económico y Financiero:

El organismo se encuentra en la sindicatura de Gustavo Diaz Ordaz, Municipio de Ahome a 52.8 km. aproximadamente de la ciudad de Los Mochis por la carretera México - Nogales, el municipio de Ahome colinda al Norte con el Estado de Sonora, al Sur con el Municipio de Juan José Ríos, al Este con el Municipio de El Fuerte y al Oeste con el Golfo de California.

La universidad cuenta con un presupuesto en pari passu entre el gobierno federal y estatal con el cual puede ejecutar sus actividades.

El organismo se rige por lo dispuesto en la Constitución Política de los Estados Unidos Mexicanos, Constitución Política del Estado de Sinaloa, la Ley Federal de Educación, la Ley de Educación del Estado de Sinaloa, la Ley Federal de Educación, la Ley de Educación del Estado de Sinaloa, su Ley Orgánica, su Estado Orgánico y los ordenamientos que deriven de estos. Además de lo establecido en la Ley General de Contabilidad Gubernamental, Ley de Presupuesto, Contabilidad y Gasto Público del Estado de Sinaloa, Ley de Transparencia y Acceso a la información Pública, Ley de Hacienda del Estado de Sinaloa y demás leyes y ordenamientos aplicables.

El organismo no persigue fines de lucro, en virtud de objeto social.

#### 3. Organización y Objeto Social:

##### a) Objeto social.

Educación Pública

##### b) Principal actividad.

La Universidad Tecnológica y Politécnica del Valle del Carrizo, es una institución pública que atiende las necesidades de educación superior desde una perspectiva crítica, propositiva y plural, con compromiso social y respeto a la diversidad cultural; generadora del conocimiento, asesora y consultora en

investigación científica y tecnológica de organismos públicos, sociales y privados; y participa en el desarrollo integral y sustentable de Sinaloa a través de su vinculación con la comunidad.

**c) Ejercicio fiscal.**

2025 (enero-diciembre)

**d) Régimen jurídico.**

La Universidad está registrada como persona moral con fines no lucrativos, conforme al Título III de la Ley del Impuesto Sobre la Renta vigente en el 2025. Conforme a lo anterior tampoco es sujeto del Impuesto al Valor Agregado. Solo tiene obligación de retener y enterar impuestos a terceros en las situaciones que obliguen las leyes respectivas y acepta que el Impuesto al Valor Agregado le sea trasladado en las operaciones que realiza con terceros.

**e) Estructura organizacional básica:**

## ORGANIGRAMA UNIVERSIDAD TECNOLÓGICA Y POLITÉCNICA DEL VALLE DEL CARRIZO

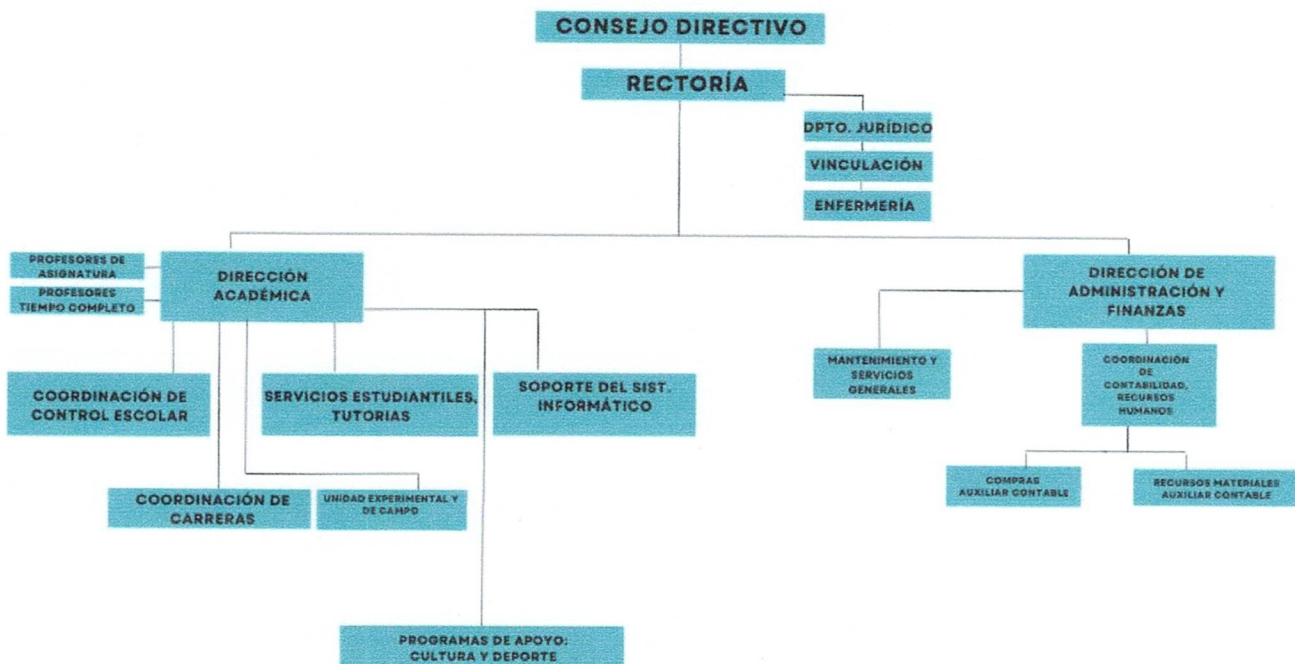

**4. Bases de Preparación de los Estados Financieros:**

Los estados financieros adjuntos, en las que se describen las bases contables utilizadas para la preparación de los mismos. Dichos estados financieros fueron preparados para cumplir con los requisitos normativos gubernamentales a los que está sujeta la entidad y para ser integrados en el reporte de la cuenta de la Hacienda Pública Federal, los cuales están presentados en los formatos que para tal efecto fueron establecidos por la unidad de Contabilidad Gubernamental de la Secretaría de Hacienda y Crédito público, consecuentemente, estos pueden no ser apropiados para otra finalidad.

**a) Si se ha observado la normatividad emitida por el CONAC y las disposiciones legales aplicables.**

- Se ha observado toda la normatividad emitida por el CONAC
- La Ley Entidades Paraestatales
- La Ley de Presupuesto y Responsabilidad Hacendaria del Estado de Sinaloa
- Ley de Fiscalización del Estado de Sinaloa
- Otras Disposiciones aplicables a todos las Organismos Paraestatales del Estado de Sinaloa

**b) La normatividad aplicada para el reconocimiento, valuación y revelación de los diferentes rubros de la información financiera, así como las bases de medición utilizadas para la elaboración de los estados financieros; por ejemplo: costo histórico, valor de realización, valor razonable, valor de recuperación o cualquier otro método empleado y los criterios de aplicación de los mismos.**

La Universidad Tecnológica y Politécnica del Valle del Carrizo aplica la normativa establecida en la Ley General de Contabilidad Gubernamental y los lineamientos del Consejo de Armonización Contable (CONAC)

**c) Postulados básicos.**

Los Emitidos por el CONAC:

1. Sustancia Económica
2. Entes Públicos
3. Existencia Permanente
4. Revelación Suficiente
5. Importancia Relativa
6. Registro e Integración Presupuestaria
7. Consolidación de la Información Financiera
8. Devengo Contable
9. Valuación
10. Dualidad Económica
11. Consistencia

**d) Normatividad supletoria.**

Las permitidas por la Normatividad del CONAC:



- Aplicación personalizada del Cuarto Nivel de COG
- Aplicación personalidad del Tercer y Cuarto Nivel del CRI
- Aplicación Personalizada a partir del Quinto Nivel permitido del Plan de Cuentas

**e) Para las entidades que por primera vez estén implementando el base devengado de acuerdo a la Ley de Contabilidad Gubernamental, deberán:**

**-Revelar las nuevas políticas de reconocimiento:**

De acuerdo a lo establecido por el CONAC.

### **INGRESOS**

Estimado. - Es el que refleja los montos previstos que se aprueban anualmente en la Ley de Ingresos

Modificado. - es el que refleja las adecuaciones presupuestarias que resultan de los incrementos y decrementos a la Ley de Ingresos estimada.

Devengado. - Cuando exista jurídicamente el derecho al cobro.

Recaudado. - Cuando existe el cobro en efectivo o cualquier otro medio de pago

### **EGRESOS**

Aprobado. - Es el que refleja las asignaciones presupuestarias anuales comprometidas en el Presupuesto de Egresos.

Modificado. - Es el que refleja la asignación presupuestaria que resulta de incorporar, en su caso, las adecuaciones presupuestarias al presupuesto aprobado.

Comprometido. - Cuando se existe la aprobación por una autoridad competente de un acto administrativo, u otro instrumento jurídico que formaliza una relación jurídica con terceros para la adquisición de bienes y servicios.

Devengado. - Cuando se reconoce de una obligación de pago a favor de terceros por la recepción de conformidad de bienes, servicios contratados.

Ejercido. - Cuando se emite una cuanta por liquidar aprobada por la autoridad competente

Pagado. - Cuando se realiza la cancelación total o parcial de las obligaciones de pago.

## **5. Políticas de Contabilidad Significativas:**

a) Actualización: El registro de la contabilidad se realiza en base a los lineamientos establecidos por el CONAC

b) La Universidad Tecnológica y Politécnica del Valle del Carrizo, no genera operaciones en moneda extranjera



- c) La Universidad Tecnológica y Politécnica del Valle del Carrizo, no tiene inversiones en acciones de compañías subsidiarias y asociadas.
- d) La Universidad Tecnológica y Politécnica del Valle del Carrizo no vende ni transforma inventarios como actividad principal.
- e) Beneficios a empleados: No se tienen reservas para beneficios futuros de los empleados, más que las contempladas anualmente en el presupuesto de egresos del ejercicio presente.
- f) Provisiones: No existen pasivos contingentes que afecten la situación financiera de la Universidad Tecnológica y Politécnica del Valle del Carrizo, ya que estos están considerados dentro del presupuesto de egresos del ejercicio.
- g) Reservas: La Universidad Tecnológica y Politécnica del Valle del Carrizo, no cuenta con reservas.
- h) Cambios en políticas contables y corrección de errores: se ajustan a los cambios de acuerdo a la normativa de CONAC y la ley de Contabilidad Gubernamental.
- i) Reclasificaciones: se registran reclasificaciones al momento de detectar algún error en el registro contable o presupuestal.
- j) Depuración y cancelación de saldos: No existe reclasificaciones importantes.

#### 6. Posición en Moneda Extranjera y Protección por Riesgo Cambiario:

- a) Activos en moneda extranjera: no aplica (opcional, si es necesario)
- b) Pasivos en moneda extranjera: no se tienen Pasivos en moneda extranjera
- c) Posición en moneda extranjera: no se tienen operaciones en moneda extranjera
- d) Tipo de cambio: no se tienen operaciones en moneda extranjera
- e) Equivalente en moneda nacional: no se tienen operaciones en moneda extranjera

#### 7. Reporte Analítico del Activo:

- a) Vida útil o porcentajes de depreciación, deterioro o amortización utilizados en los diferentes tipos de activos, o el importe de las pérdidas por deterioro reconocidas. Insertar cuadro de depreciaciones

Cuenta	Nombre	Años de Vida Útil	% Depreciación
<b>1230</b>	<b>BIENES INMUEBLES, INFRAESTRUCTURA Y CONSTRUCCIONES EN PROCESO</b>		
1232	Viviendas	50	2
1233	Edificios no Habitacionales	30	3.33
1234	Infraestructura	25	4
1239	Otros Bienes Inmuebles	20	5

Cuenta	Nombre	Años de Vida Útil	% Depreciación
<b>1240</b>	<b>BIENES MUEBLES</b>		
1241/1	Muebles de Oficina y Estantería	10	10
1241/2	Muebles, Excepto de Oficina y Estantería	10	10
1241/3	Equipo de Cómputo y de Tecnologías de la Información	3	33.33
1241/9	Otros Mobiliarios y Equipos de Administración	10	10
<b>1242</b>	<b>MOBILIARIO Y EQUIPO EDUCACIONAL Y RECREATIVO</b>		
1242/1	Equipos y Aparatos Audiovisuales	3	33.33
1242/2	Aparatos Deportivos	5	20
1242/3	Cámaras Fotográficas y de Video	3	33.33
1242/4	Mobiliario Educacional	3	33.33
1242/9	Otro Mobiliario y Equipo Educacional y Recreativo	5	20
<b>1243</b>	<b>EQUIPO E INSTRUMENTAL MÉDICO Y DE LABORATORIO</b>		
1243/1	Equipo Médico y de Laboratorio	5	20
1243/2	Instrumental Médico y de Laboratorio	5	20
<b>1244</b>	<b>VEHÍCULOS Y EQUIPO DE TRANSPORTE</b>		
1244/1	Vehículos y Equipo Terrestre	5	20
1244/2	Carrocerías y Remolques	5	20
1244/3	Equipo Aeroespacial	5	20
1244/4	Equipo Ferroviario	5	20
1244/5	Embarcaciones	5	20
1244/9	Otros Equipos de Transporte	5	20
<b>1245</b>	<b>EQUIPO DE DEFENSA Y SEGURIDAD</b>		
1245/0	Equipo de Defensa y Seguridad	10	10



Cuenta	Nombre	Años de Vida Util	% Depreciacion
<b>1246</b>	<b>MAQUINARIA, OTROS EQUIPOS Y HERRAMIENTAS</b>		
1246/1	Maquinaria y Equipo Agropecuario	10	10
1246/2	Maquinaria y Equipo Industrial	10	10
1246/3	Maquinaria y Equipo de Construcción	10	10
1246/4	Sistemas de Aire Acondicionado, Calefacción y de Refrigeración Industrial y Comercial	10	10
1246/5	Equipo de Comunicación y Telecomunicación	10	10
1246/6	Equipos de Generación Eléctrica, Aparatos y Accesorios Eléctricos	10	10
1246/7	Herramientas y Máquinas-Herramienta	10	10
1246/9	Otros Equipos	10	10
<b>1247</b>	<b>COLECCIONES, OBRAS DE ARTE Y OBJETOS VALIOSOS</b>		
1247/1	Bienes Artísticos, Culturales y Científicos	2	50
<b>1248</b>	<b>ACTIVOS BIOLÓGICOS</b>		
1248/1	Bovinos	5	20
1248/2	Porcinos	5	20
1248/3	Aves	5	20
1248/4	Ovinos y Caprinos	5	20
1248/5	Peces y Acuicultura	5	20
1248/6	Equinos	5	20
1248/7	Especies Menores y de Zoológico	5	20
1248/8	Árboles y Plantas	5	20
1248/9	Otros Activos Biológicos	5	20

b) Cambios en el porcentaje de depreciación y amortización y en el valor de los activos ocasionados por el deterioro: No aplica

c) Importe de los gastos capitalizados en el ejercicio, tanto financieros como de investigación y desarrollo: No se tiene este tipo de gastos durante el año 2025

d) Riesgos por tipo de cambio o tipo de interés de las inversiones financieras: No se tienen inversiones financieras en moneda extranjera.

e) Valor en el ejercicio de los bienes construidos por la entidad.

f) Otras circunstancias de carácter significativo que afecten el activo, tales como bienes en garantía, señalados en embargo, litigios, títulos de inversiones entregados en garantías, baja significativa del valor de inversiones financieras, etc. No aplica.



- g) Desmantelamiento de activos, procedimientos, implicaciones, efectos contables: no aplica.
- h) Administración de activos: planeación con el objeto de que el ente los utilice de manera más efectiva.

Adicionalmente, se deben incluir las explicaciones de las principales variaciones en el activo, en cuadros comparativos como sigue:

- a) Inversiones en valores: no aplica.
- b) Patrimonio de Organismos descentralizados de Control Presupuestario Indirecto:
- c) Inversiones en empresas de participación mayoritaria: no aplica
- d) Inversiones en empresas de participación minoritaria: no aplica.
- e) Patrimonio de organismos descentralizados de control presupuestario directo, según corresponda:



UNIVERSIDAD TECNOLÓGICA Y POLITÉCNICA DEL VALLE DEL CARRIZO

ESTADO ANALÍTICO DEL ACTIVO  
DEL 1 DE ENERO AL 31 DE DICIEMBRE DE 2025  
(Cifras en Pesos)

IC-EAA-08-2512

Concepto	Saldo Inicial	Cargos del Periodo	Abonos del Periodo	Saldo Final	Variación del Periodo
<b>ACTIVO</b>	<b>19,483,906.26</b>	<b>26,538,213.34</b>	<b>34,306,243.32</b>	<b>11,715,876.28</b>	<b>-7,768,029.98</b>
<b>ACTIVO CIRCULANTE</b>	<b>4,253,801.68</b>	<b>26,477,546.90</b>	<b>28,111,088.97</b>	<b>2,620,259.61</b>	<b>-1,633,542.07</b>
Efectivo y Equivalentes	4,239,801.68	13,541,083.72	15,160,625.79	2,620,259.61	-1,619,542.07
Derechos a Recibir Efectivo o Equivalentes	0.00	12,896,179.85	12,896,179.85	0.00	0.00
Derechos a Recibir Bienes o Servicios	0.00	40,283.33	40,283.33	0.00	0.00
Inventarios	0.00	0.00	0.00	0.00	0.00
Almacenes	0.00	0.00	0.00	0.00	0.00
Estimación por Pérdida o Deterioro de Activos Circulantes	0.00	0.00	0.00	0.00	0.00
Otros Activos Circulantes	14,000.00	0.00	14,000.00	0.00	-14,000.00
<b>ACTIVO NO CIRCULANTE</b>	<b>15,230,104.58</b>	<b>60,666.44</b>	<b>6,195,154.35</b>	<b>9,095,616.67</b>	<b>-6,134,487.91</b>
Inversiones Financieras a Largo Plazo	0.00	0.00	0.00	0.00	0.00
Derechos a Recibir Efectivo o Equivalentes a Largo Plazo	0.00	0.00	0.00	0.00	0.00
Bienes Inmuebles, Infraestructura y Construcciones en Proceso	0.00	0.00	0.00	0.00	0.00
Bienes Muebles	15,230,104.58	60,666.44	0.00	15,290,771.02	60,666.44
Activos Intangibles	0.00	0.00	0.00	0.00	0.00
Depreciación, Deterioro y Amortización Acumulada de Bienes	0.00	0.00	6,195,154.35	-6,195,154.35	-6,195,154.35
Activos Diferidos	0.00	0.00	0.00	0.00	0.00
Estimación por Pérdida o Deterioro de Activos no Circulantes	0.00	0.00	0.00	0.00	0.00
Otros Activos no Circulantes	0.00	0.00	0.00	0.00	0.00

## 8. Fideicomisos, Mandatos y Análogos:

En el trimestre reportado no cuenta con fideicomisos, mandatos y análogos.

#### 9. Reporte de la Recaudación:

La Universidad Tecnológica y Politécnica del Valle del Carrizo tiene ingresos por subsidios del Gobierno Estatal, y Federal.

SUBSIDIO FEDERAL	\$6,503,696.00
SUBSIDIO ESTATAL	\$6,155,440.00

#### 10. Información sobre la Deuda y el Reporte Analítico de la Deuda:

- a) Utilizar al menos los siguientes indicadores: deuda respecto al PIB y deuda respecto a la recaudación tomando, como mínimo, un período igual o menor a 5 años: no aplica.
- b) Información de manera agrupada por tipo de valor gubernamental o instrumento financiero en la que se considere intereses, comisiones, tasa, perfil de vencimiento y otros gastos de la deuda: no aplica.

#### 11. Calificaciones otorgadas:

La Universidad Tecnológica y Politécnica del Valle del Carrizo, no ha sido sujeta a una calificación crediticia por lo tanto no cuenta con una calificación.

#### 12. Proceso de Mejora:

- a) Principales Políticas de control interno.
- b) Medidas de desempeño financiero, metas y alcance.

#### 13. Información por Segmentos:

Toda la información de la Universidad Tecnológica y Politécnica del Valle del Carrizo está procesada y se encuentra disponible por Unidad Responsable de realizar las funciones propias.

#### 14. Eventos Posteriores al Cierre:

Posterior al cierre del ejercicio en caso de presentarse situaciones futuras relevantes que afecten económica y financieramente a la Universidad Tecnológica y Politécnica del Valle del Carrizo de manera responsable e institucional, se procederá a su atención según corresponda.



#### 15. Partes Relacionadas:

La Universidad Tecnológica y Politécnica del Valle del Carrizo no cuenta con partes relacionadas que pudieran ejercer influencia significativa sobre la toma de decisiones financieras y operativas.

#### 16. Responsabilidad Sobre la Presentación Razonable de la Información Contable

"Bajo protesta de decir verdad, declaramos que los estados Financieros y sus notas, son razonablemente correctos y son responsabilidad del emisor".

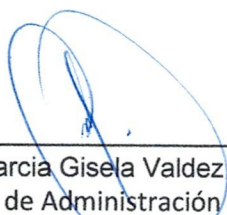
Universidad Tecnológica y Politécnica del Valle del Carrizo

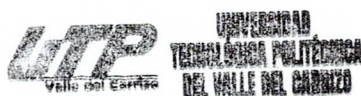
  
\_\_\_\_\_  
LIC. Ana Laura Velazquez Urias  
Coordinadora de Contabilidad  
\_\_\_\_\_  
LIC. Marcia Gisela Valdez Ayala  
Directora de Administración y Finanzas  
\_\_\_\_\_  
M.C. Inocente Domínguez Calderón  
Rector





# UNIVERSIDAD TECNOLÓGICA Y POLITÉCNICA DEL VALLE DEL CARRIZO

## NOTAS A LOS ESTADOS FINANCIEROS

AL 31 DE DICIEMBRE DE 2025

### b) NOTAS DE DESGLOSE

(Cifras en Pesos)

IC-NEF-06-2512

#### I) NOTAS AL ESTADO DE ACTIVIDADES

Ingresos y Otros Beneficios		
Cuenta	Descripción	Saldo
4221	Transferencias y Asignaciones	12,659,136.00

Gastos y Otras Pérdidas		
Cuenta	Descripción	Saldo
5112	Remuneraciones al Personal de Carácter Transitorio	8,200,630.75
5113	Remuneraciones Adicionales y Especiales	15,563.91
5115	Otras Prestaciones Sociales y Económicas	85,821.30
5121	Materiales de Administración, Emisión de Documentos y Artículos Oficiales	162,222.01
5122	Alimentos y Utensilios	62,614.83
5124	Materiales y Artículos de Construcción y de Reparación	27,200.04
5125	Productos Químicos, Farmacéuticos y de Laboratorio	850.07
5126	Combustibles, Lubricantes y Aditivos	154,355.21
5127	Vestuario, Blancos, Prendas de Protección y Artículos Deportivos	3,370.00
5129	Herramientas, Refacciones y Accesorios Menores	32,688.04
5131	Servicios Básicos	94,340.74
5132	Servicios de Arrendamiento	231,188.00
5133	Servicios Profesionales, Científicos y Técnicos y Otros Servicios	918,819.50
5134	Servicios Financieros, Bancarios y Comerciales	24,515.45
5135	Servicios de Instalación, Reparación, Mantenimiento y Conservación	61,581.92
5136	Servicios de Comunicación Social y Publicidad	67,001.38
5137	Servicios de Traslado y Viáticos	238,595.03
5138	Servicios Oficiales	30,985.77
5139	Otros Servicios Generales	2,378.63
5515	Depreciación de Bienes Muebles	3,540,088.20

#### II) NOTAS AL ESTADO DE SITUACIÓN FINANCIERA

##### Activo

EFECTIVO Y EQUIVALENTES		
Cuenta	Descripción	Saldo
1111	Efectivo	0.00
1112	Bancos/Tesorería	2,620,259.61
1113	Bancos/Dependencias y Otros	0.00
1114	Inversiones Temporales (Hasta 3 meses)	0.00
1115	Fondos con Afectación Específica	0.00
1116	Depósitos de Fondos de Terceros en Garantía y/o Administración	0.00
1119	Otros Efectivos y Equivalentes	0.00
1121	Inversiones Financieras de Corto Plazo	0.00

CUENTAS POR COBRAR DE CONTRIBUCIONES		
Cuenta	Descripción	Saldo
1122	Cuentas por Cobrar a Corto Plazo	0.00
1124	Ingresos por Recuperar a Corto Plazo	0.00



## DERECHOS A RECIBIR EFECTIVO Y EQUIVALENTES, Y BIENES O SERVICIOS

Cuenta	Descripción	Saldo
1123	Deudores Diversos por Cobrar a Corto Plazo	0.00
1125	Deudores por Anticipos de la Tesorería a Corto Plazo	0.00
1126	Préstamos Otorgados a Corto Plazo	0.00
1129	Otros Derechos a Recibir Efectivo o Equivalentes a Corto Plazo	0.00
1131	Anticipo a Proveedores por Adquisición de Bienes y Prestación de Servicios a Corto Plazo	0.00
1132	Anticipo a Proveedores por Adquisición de Bienes Inmuebles y Muebles a Corto Plazo	0.00
1133	Anticipo a Proveedores por Adquisición de Bienes Intangibles a Corto Plazo	0.00
1134	Anticipo a Contratistas por Obras Públicas a Corto Plazo	0.00
1139	Otros Derechos a Recibir Bienes o Servicios a Corto Plazo	0.00

## INVENTARIOS

Cuenta	Descripción	Saldo
1141	Inventario de Mercancías para Venta	0.00
1142	Inventario de Mercancías Terminadas	0.00
1143	Inventario de Mercancías en Proceso de Elaboración	0.00
1144	Inventario de Materias Primas, Materiales y Suministros para Producción	0.00
1145	Bienes en Tránsito	0.00

## ALMACENES

Cuenta	Descripción	Saldo
1151	Almacén de Materiales y Suministros de Consumo	0.00

## FIDEICOMISOS, MANDATOS Y CONTRATOS ANÁLOGOS

Cuenta	Descripción	Saldo
1213	Fideicomisos, Mandatos y Contratos Análogos	0.00

## PARTICIPACIONES Y APORTACIONES DE CAPITAL, INVERSIONES A LARGO PLAZO Y TÍTULOS Y VALORES A LARGO PLAZO

Cuenta	Descripción	Saldo
1211	Inversiones a Largo Plazo	0.00
1212	Títulos y Valores a Largo Plazo	0.00
1214	Participaciones y Aportaciones de Capital	0.00

## BIENES MUEBLES

RUBRO	NOMBRE	MONTO	NATURALEZA	DEPRECIACION		METODO DE DEPRECIACIÓN	TASA DETERMINADA	CRITERIO
				DEL EJERCICIO	ACUMULADA			
12411	Muebles de Oficina y Estantería	583,927.48		58,389.12	102,180.96	ANUAL	10.00	CONAC
12413	Equipo de Cómputo y de Tecnologías de la Información	3,542,813.06		1,160,706.00	2,031,235.50	ANUAL	33.33	CONAC
12419	Otros Mobiliarios y Equipos de Administración	469,278.00		46,917.36	82,105.38	ANUAL	10.00	CONAC
12421	Equipos y Aparatos Audiovisuales	1,057,738.74		352,577.52	617,010.66	ANUAL	33.33	CONAC
12423	Cámaras Fotográficas y de Video	66,115.36		22,038.36	38,567.13	ANUAL	33.33	CONAC
12424	Mobiliario Educacional	1,523,220.99		507,703.44	888,481.02	ANUAL	33.33	CONAC
12429	Otro Mobiliario y Equipo Educacional y Recreativo	460,830.25		92,164.32	161,287.56	ANUAL	20.00	CONAC
12431	Equipo Médico y de Laboratorio	5,222,362.45		1,044,459.24	1,827,803.67	ANUAL	20.00	CONAC
12432	Instrumental Médico y de Laboratorio	186,893.40		37,378.20	65,411.85	ANUAL	20.00	CONAC
12461	Maquinaria y Equipo Agropecuario	1,474,863.03		147,485.64	258,099.87	ANUAL	10.00	CONAC
12464	Sistemas de Aire Acondicionado, Calefacción y de Refrigeración Industrial y Comercial	452,699.11		45,268.32	79,219.56	ANUAL	10.00	CONAC
12465	Equipo de Comunicación y Telecomunicación	40,475.20		4,046.40	7,081.20	ANUAL	10.00	CONAC
12469	Otros Equipos	209,553.95		20,954.28	36,669.99	ANUAL	10.00	CONAC

## BIENES INMUEBLES

RUBRO	NOMBRE	MONTO	NATURALEZA	DEPRECIACION		METODO DE DEPRECIACIÓN	TASA DETERMINADA	CRITERIO
				DEL EJERCICIO	ACUMULADA			
123	Bienes Inmuebles	0.00		0.00	0.00	ANUAL	0.00	CONCAC

## INTANGIBLES Y DIFERIDOS

RUBRO	NOMBRE	MONTO	NATURALEZA	DEPRECIACION		METODO DE DEPRECIACIÓN	TASA DETERMINADA	CRITERIO
				DEL EJERCICIO	ACUMULADA			
125	Activos Intangibles	0.00		0.00	0.00	ANUAL	0.00	CONCAC
127	Activos Diferidos	0.00		0.00	0.00	ANUAL	0.00	CONCAC



ESTIMACIONES Y DETERIOROS		
Cuenta	Descripción	Saldo
1161	Estimaciones para Cuentas Incobrables por Derechos a Recibir Efectivo o Equivalentes	
1281	Estimaciones por Pérdida de Cuentas Incobrables de Documentos por Cobrar a Largo Plazo	0.00
1282	Estimaciones por Pérdida de Cuentas Incobrables de Deudores Diversos por Cobrar a Largo Plazo	0.00
1283	Estimaciones por Pérdida de Cuentas Incobrables de Ingresos por Cobrar a Largo Plazo	0.00
1284	Estimaciones por Pérdida de Cuentas Incobrables de Préstamos Otorgados a Largo Plazo	0.00
1289	Estimaciones por Pérdida de Otras Cuentas Incobrables a Largo Plazo	0.00

OTROS ACTIVOS		
Cuenta	Descripción	Saldo
1191	Valores en Garantía	
1192	Bienes en Garantía (excluye depósitos de fondos)	0.00
1193	Bienes Derivados de Embargos, Decomisos, Aseguramientos y Dación en Pago	0.00
1221	Documentos por Cobrar a Largo Plazo	0.00
1222	Deudores Diversos a Largo Plazo	0.00
1223	Ingresos por Recuperar a Largo Plazo	0.00
1224	Préstamos Otorgados a Largo Plazo	0.00
1229	Otros Derechos a Recibir Efectivo o Equivalentes a Largo Plazo	0.00
1235	Construcciones en Proceso en Bienes de Dominio Público	0.00
1236	Construcciones en Proceso en Bienes Propios	0.00

### Pasivo

CUENTAS Y DOCUMENTOS POR PAGAR		
Cuenta	Descripción	Saldo
2111	Servicios Personales por Pagar a Corto Plazo	
2112	Proveedores por Pagar a Corto Plazo	0.00
2113	Contratistas por Obras Públicas por Pagar a Corto Plazo	127,020.91
2114	Participaciones y Aportaciones por Pagar a Corto Plazo	0.00
2115	Transferencias Otorgadas por Pagar a Corto Plazo	0.00
2116	Intereses, Comisiones y Otros Gastos de la Deuda Pública por Pagar a Corto Plazo	0.00
2117	Retenciones y Contribuciones por Pagar a Corto Plazo	0.00
2118	Devoluciones de la Ley de Ingresos por Pagar a Corto Plazo	273,322.33
2119	Otras Cuentas por Pagar a Corto Plazo	0.00
2121	Documentos Comerciales por Pagar a Corto Plazo	36,170.12
2122	Documentos con Contratistas por Obras Públicas por Pagar a Corto Plazo	0.00
2129	Otros Documentos por Pagar a Corto Plazo	0.00
2211	Proveedores por Pagar a Largo Plazo	0.00
2212	Contratistas por Obras Públicas por Pagar a Largo Plazo	0.00
2221	Documentos Comerciales por Pagar a Largo Plazo	0.00
2222	Documentos con Contratistas por Obras Públicas por Pagar a Largo Plazo	0.00
2229	Otros Documentos por Pagar a Largo Plazo	0.00
2235	Arrendamiento Financiero por Pagar a Largo Plazo	0.00

FONDOS Y BIENES DE TERCEROS EN GARANTÍA Y/O ADMINISTRACIÓN		
Cuenta	Descripción	Saldo
2161	Fondos en Garantía a Corto Plazo	
2162	Fondos en Administración a Corto Plazo	0.00
2163	Fondos Contingentes a Corto Plazo	0.00
2164	Fondos de Fideicomisos, Mandatos y Contratos Análogos a Corto Plazo	0.00
2165	Otros Fondos de Terceros en Garantía y/o Administración a Corto Plazo	0.00
2166	Valores y Bienes en Garantía a Corto Plazo	0.00
2251	Fondos en Garantía a Largo Plazo	0.00
2252	Fondos en Administración a Largo Plazo	0.00
2253	Fondos Contingentes a Largo Plazo	0.00
2254	Fondos de Fideicomisos, Mandatos y Contratos Análogos a Largo Plazo	0.00
2255	Otros Fondos de Terceros en Garantía y/o Administración a Largo Plazo	0.00
2256	Valores y Bienes en Garantía a Largo Plazo	0.00

PASIVOS DIFERIDOS		
Cuenta	Descripción	Saldo
2151	Ingresos Cobrados por Adelantado a Corto Plazo	
2152	Intereses Cobrados por Adelantado a Corto Plazo	0.00
2159	Otros Pasivos Diferidos a Corto Plazo	0.00
2241	Créditos Diferidos a Largo Plazo	0.00
2242	Intereses Cobrados por Adelantado a Largo Plazo	0.00
2249	Otros Pasivos Diferidos a Largo Plazo	0.00



PROVISIONES		
Cuenta	Descripción	Saldo
2171	Provisión para Demandas y Juicios a Corto Plazo	
2172	Provisión para Contingencias a Corto Plazo	0.00
2179	Otras Provisiones a Corto Plazo	0.00
2261	Provisión para Demandas y Juicios a Largo Plazo	0.00
2262	Provisión para Pensiones a Largo Plazo	0.00
2263	Provisión para Contingencias a Largo Plazo	0.00
2269	Otras Provisiones a Largo Plazo	0.00
		0.00

OTROS PASIVOS		
Cuenta	Descripción	Saldo
2191	Ingresos por Clasificar	
2192	Recaudación por Participar	0.00
2199	Otros Pasivos Circulantes	0.00
		0.00

### III) NOTAS AL ESTADO DE VARIACIÓN EN LA HACIENDA PÚBLICA

MODIFICACIONES AL PATRIMONIO CONTRIBUIDO			
	TipóRubro	Concepto	Saldo
3120	Donaciones de Capital	INCREMENTOS AL PATRIMONIO CONTRIBUIDO	-1.56

MODIFICACIONES AL PATRIMONIO GENERADO			
	TipóRubro	Concepto	Saldo
3210	Resultado del Ejercicio (Ahorro/Desahorro)	DISMINUCIONES AL PATRIMONIO GENERADO	-1,625,119.39
3220	Resultados de Ejercicios Anteriores	INCREMENTOS AL PATRIMONIO GENERADO	1,625,119.39
3220	Resultados de Ejercicios Anteriores	DISMINUCIONES AL PATRIMONIO GENERADO	-6,541,978.75

### IV) NOTAS AL ESTADO DE FLUJOS DE EFECTIVO

EFECTIVO Y EQUIVALENTES		
Concepto	2025	2024
Efectivo	0.00	0.00
Bancos/Tesorería		
Bancos/Dependencias y Otros	2,620,259.61	4,239,801.68
Inversiones Temporales (Hasta 3 meses)	0.00	0.00
Fondos con Afectación Específica	0.00	0.00
Depósitos de Fondos de Terceros en Garantía y/o Administración	0.00	0.00
Otros Efectivos y Equivalentes	0.00	0.00

ADQUISICIONES DE ACTIVIDADES DE INVERSIÓN EFECTIVAMENTE PAGADAS

Concepto	2025	2024
Bienes Inmuebles, Infraestructura y Construcciones en Proceso	0.00	0.00
Terrenos	0.00	0.00
Viviendas	0.00	0.00
Edificios no Habitacionales	0.00	0.00
Infraestructura	0.00	0.00
Construcciones en Proceso en Bienes de Dominio Público	0.00	0.00
Construcciones en Proceso en Bienes Propios	0.00	0.00
Otros Bienes Inmuebles	0.00	0.00
Bienes Muebles	15,290,771.02	15,230,104.58
Mobiliario y Equipo de Administración	4,596,018.54	4,535,352.07
Mobiliario y Equipo Educacional y Recreativo	3,107,905.34	3,107,905.34
Equipo e Instrumental Médico y de Laboratorio	5,409,255.85	5,409,255.85
Vehículos y Equipo de Transporte	0.00	0.00
Equipo de Defensa y Seguridad	0.00	0.00
Maquinaria, Otros Equipos y Herramientas	2,177,591.25	2,177,591.32
Colecciones, Obras de Arte y Objetos Valiosos	0.00	0.00
Activos Biológicos	0.00	0.00
Activos Intangibles	0.00	0.00
Software	0.00	0.00
Patentes, Marcas y Derechos	0.00	0.00
Concesiones y Franquicias	0.00	0.00
Licencias	0.00	0.00
Otros Activos Intangibles	0.00	0.00

CONCILIACION DE FLUJOS DE EFECTIVOS NETOS

Concepto	2025	2024
Resultado del Ejercicio (Ahorro/Desahorro)	-1,295,674.78	1,625,119.39
Movimientos de partidas (o rubros) que no afectan al efectivo	3,540,088.20	0.00
Depreciación de Bienes Muebles	3,540,088.20	0.00
Flujos de Efectivo Netos de las Actividades de Operación	-4,835,762.98	1,625,119.39



**V) Conciliación Presupuestaria y Contable**

<b>1) Conciliación entre los Ingresos Presupuestarios y Contables</b>	
<b>1. Ingresos Presupuestarios</b>	<b>12,659,136.00</b>
<b>2. Más Ingresos contables no presupuestarios</b>	<b>0.00</b>
2.1 Ingresos Financieros	0.00
2.2 Incremento por Variación de Inventarios	0.00
2.3 Disminución del Exceso de Estimaciones por Pérdida o Deterioro u Obsolescencia	0.00
2.4 Disminución del Exceso de Provisiones	0.00
2.5 Otros Ingresos y Beneficios Varios	0.00
2.6 Otros Ingresos Contables No Presupuestarios	0.00
<b>3. Menos Ingresos Presupuestarios No Contables</b>	<b>0.00</b>
3.1 Aprovechamientos Patrimoniales	0.00
3.2 Ingresos Derivados de Financiamientos	0.00
3.3 Otros Ingresos Presupuestarios No Contables	0.00
<b>Ingresos Contables (4 = 1 + 2 - 3)</b>	<b>12,659,136.00</b>



<b>2) Conciliación entre los Egresos Presupuestarios y Contables</b>	
<b>1. Total de egresos (presupuestarios)</b>	<b>10,475,390.58</b>
<b>2. Menos egresos presupuestarios no contables</b>	<b>60,668.00</b>
2.1 Materias Primas y Materiales de Producción y Comercialización	0.00
2.2 Materiales y Suministros	0.00
2.3 Mobiliario y Equipo de Administración	60,668.00
2.4 Mobiliario y Equipo Educativo y Recreativo	0.00
2.5 Equipo e Instrumental Médico y de Laboratorio	0.00
2.6 Vehículos y Equipo de Transporte	0.00
2.7 Equipo de Defensa y Seguridad	0.00
2.8 Maquinaria, Otros Equipos y Herramientas	0.00
2.9 Activos Biológicos	0.00
2.10 Bienes Inmuebles	0.00
2.11 Activos Intangibles	0.00
2.12 Obra Pública en Bienes de Dominio Público	0.00
2.13 Obra Pública en Bienes Propios	0.00
2.14 Acciones y Participaciones de Capital	0.00
2.15 Compra de Títulos y Valores	0.00
2.16 Concesión de Préstamos	0.00
2.17 Inversiones en Fideicomisos, Mandatos y Otros Análogos	0.00
2.18 Provisiones para Contingencias y Otras Erogaciones Especiales	0.00
2.19 Amortización de la Deuda Pública	0.00
2.20 Adeudos de Ejercicios Fiscales Anteriores (ADEFAS)	0.00
2.21 Otros Egresos Presupuestarios No Contables	0.00
<b>3. Más gastos contables no presupuestales</b>	<b>3,540,088.20</b>
3.1 Estimaciones, Depreciaciones, Deterioros, Obsolescencia y Amortizaciones	3,540,088.20
3.2 Provisiones	0.00
3.3 Disminución de Inventarios	0.00
3.4 Aumento por Insuficiencia de Estimaciones por Pérdida o Deterioro u Obsolescencia	0.00
3.5 Aumento por Insuficiencia de Provisiones	0.00
3.6 Otros Gastos	0.00
3.7 Otros Gastos Contables No Presupuestarios	0.00
<b>4. Total de Gasto Contable (4 = 1 - 2 + 3)</b>	<b>13,954,810.78</b>



UNIVERSIDAD TECNOLÓGICA Y POLITÉCNICA DEL VALLE DEL CARRIZO

NOTAS A LOS ESTADOS FINANCIEROS

AL 31 DE DICIEMBRE DE 2025

c) NOTAS DE MEMORIA (CUENTAS DE ORDEN)

(Cifras en Pesos)

IC-NEF-06-2512

CUENTAS DE ORDEN CONTABLES	
CONCEPTO	2025

CUENTAS DE ORDEN PRESUPUESTALES DE INGRESOS	
CONCEPTO	2025
Ley de Ingresos Estimada	\$12,462,674.00
Ley de Ingresos por Ejecutar	\$75,897.00
Modificaciones a la Ley de Ingresos Estimada	\$272,359.00
Ley de Ingresos Devengada	\$12,659,136.00
Ley de Ingresos Recaudada	\$12,659,136.00

CUENTAS DE ORDEN PRESUPUESTALES DE EGRESOS	
CONCEPTO	2025
Presupuesto de Egresos Aprobado	\$12,462,674.00
Presupuesto de Egresos por Ejercer	\$2,259,642.42
Modificaciones al Presupuesto de Egresos Aprobado	\$272,359.00
Presupuesto de Egresos Comprometido	\$10,475,390.58
Presupuesto de Egresos Devengado	\$10,475,390.58
Presupuesto de Egresos Ejercido	\$10,348,369.67
Presupuesto de Egresos Pagado	\$10,348,369.67

Bajo protesta de decir verdad declaramos que los Estados Financieros y sus notas, son razonablemente correctos y son responsabilidad del emisor.

ANA LAURA VELÁZQUEZ URÍAS

COORDINADORA DE CONTABILIDAD

MARCIA GISELA VALDEZ AYALA

DIRECTORA DE ADMINISTRACIÓN Y  
FINANZAS

INOCENTE DOMÍNGUEZ CALDERÓN

RECTOR

